

Rapport de dépendance des personnes jeunes (Jugendquotient)

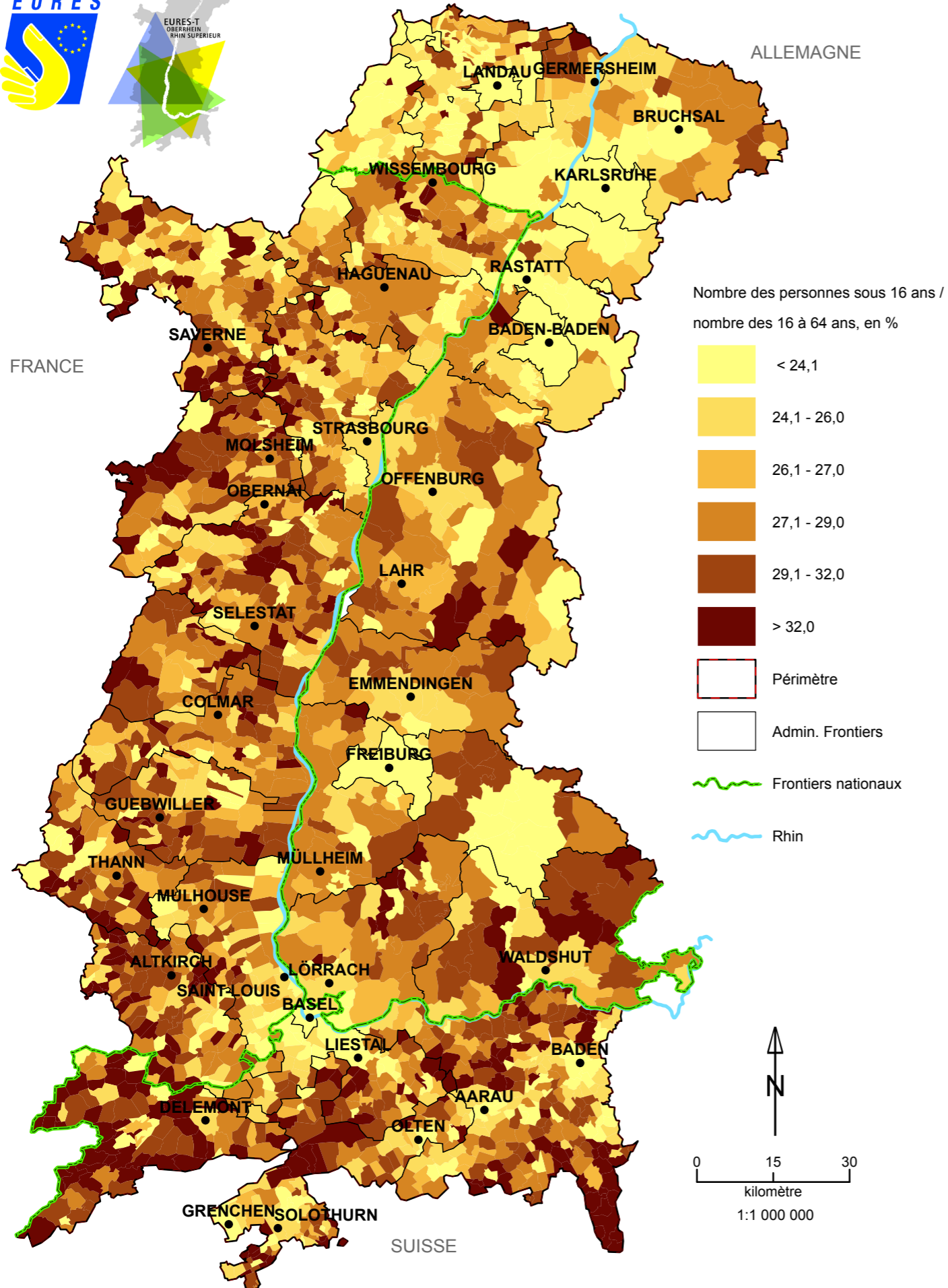

METADATEN / METADONNEES

| Pays: | Allemagne | France | Suisse |
|--|---|--|---|
| Titre: | Rapport de dépendance des personnes jeunes (Jugendquotient) | Rapport de dépendance des personnes jeunes (Jugendquotient) | Rapport de dépendance des personnes jeunes (Jugendquotient) |
| Période considérée: | 01.01.2000 | 1999 | 01.01.2000 |
| Date de l'enquête: | Jour de référence | Jour de référence | Jour de référence |
| Territoire considéré: | | Périmètre de la Conférence du Rhin Supérieur | |
| Niveau régional: | Commune politique | Commune | Commune politique |
| Calcul: | Nombre des personnes sous 16 ans / nombre des 16 à 64 ans | Nombre des personnes sous 16 ans / nombre des 16 à 64 ans | Nombre des personnes sous 16 ans / nombre des 16 à 64 ans |
| Unité mathématique: | % | % | % |
| Sources de données: | Statistisches Landesamt Baden-Württemberg, Stuttgart; Statistisches Landesamt Rheinland-Pfalz, Bad Ems | INSEE Alsace, Strasbourg | Office fédéral de la statistique, Neuchâtel |
| Nom de la statistique nationale: | Statistique progressive de la population (Bevölkerung nach der Bevölkerungsfortschreibung) | Population municipale | Recensement fédéral de la population 2000 |
| Type d'enquête: | Synthèse des résultats du recensement, des statistiques d'état civil sur les naissances et les décès et des statistiques sur les flux migratoires. | Enquête exhaustive | Enquête exhaustive |
| Remarques concernant les statistiques nationales: | La population comprend toutes les personnes ayant leur domicile permanent sur le territoire considéré. | La population comprend toutes les personnes normalement domiciliées dans une commune. En font également partie les sans-abris ainsi que les personnes vivant dans des caravanes sur le territoire de la commune. | La population résidente comprend toutes les personnes domiciliées en Suisse à un moment donné, indépendamment de la nationalité, de la durée de séjour et du statut de séjour (type d'autorisation). |
| Critères d'exclusion: | La population ne comprend pas les membres des forces armées étrangères stationnées sur le territoire et leurs familles, ni les membres des corps diplomatiques et consulaires et leurs familles. | Lors du recensement de la population 1999, les écoliers, les étudiants et le personnel militaire n'ont pas été recensés à leur lieu de formation ou de stationnement, mais au domicile de leurs parents ou au domicile avant la convocation. | Les personnes ne disposant pas d'un domicile officiel en Suisse ne font pas partie de la population résidente (ex.: frontaliers travaillant en Suisse, personnes effectuant une visite, un séjour touristique ou un voyage d'affaires). |
| Date du dernier recensement de la population (exhaustif): | Recensement de la population 25.05.1987 | Recensement de la population 2004-2008 Population légale 01.01.2006 | Recensement fédéral de la population 31.12.2000 |
| Comparabilité trinational: | Bonne | Bonne | Bonne |
| Remarques méthodologiques: | Etant donné que les résultats du recensement de la population 2004-2008 réalisé en France ne sont pas encore structurés par groupes d'âges, nous avons recouru aux résultats du recensement de la population (RP) 1999. Pour améliorer la comparabilité des données, nous avons utilisé des données de 2000 pour l'Allemagne et des données tirées du recensement fédéral de la population 2000 pour la Suisse. | | |
| Classification: | Quantiles (légèrement modifiés) | | |
| Système de coordonnées géographiques: | CH1903_LV03 | | |
| Copyright: | Les données appartiennent aux offices statistiques et aux autorités en charge du marché du travail. | | |
| Auteur / contact: | Office de statistique du canton de Bâle-Ville | | |

Dernière mise à jour: 14. Avril 2009 / bs