

Anteil der unter 16-jährigen Personen an den 16 bis unter 65-jährigen Personen (Jugendquotient).

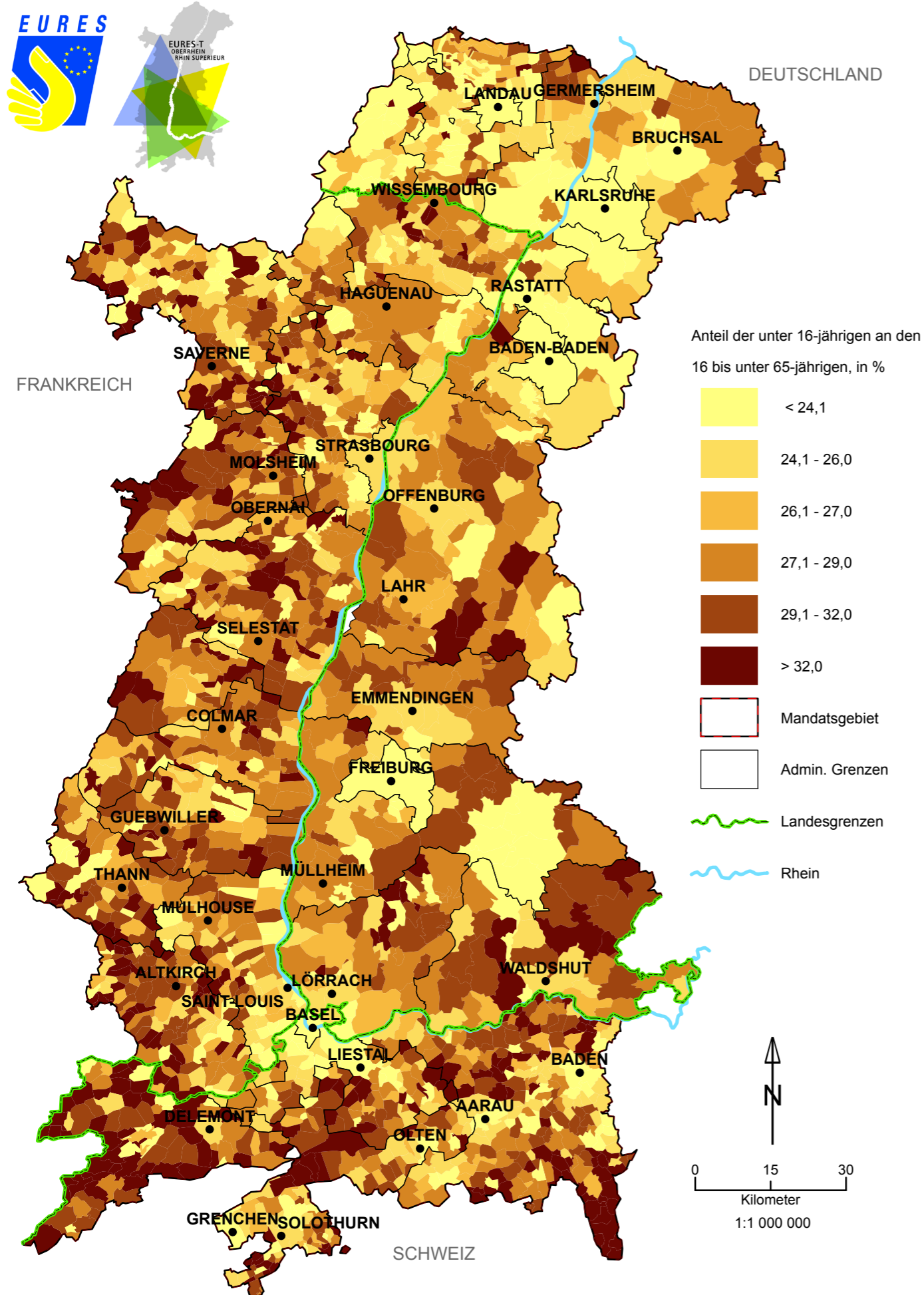

METADATEN / METADONNEES

Land:	Deutschland	Frankreich	Schweiz
Titel:	Jugendquotient	Jugendquotient	Jugendquotient
Berichtszeitraum:	01.01.2000	1999	01.01.2000
Erhebungszeitpunkt:	am Stichtag	am Stichtag	am Stichtag
Beobachtungsraum:	Mandatsgebiet der Oberrheinkonferenz ORK		
Regionale Tiefe:	Politische Gemeinde	Commune	Politische Gemeinde
Berechnung:	Anzahl der unter 16-jährigen / Anzahl der 16 bis unter 65-jährigen	Anzahl der unter 16-jährigen / Anzahl der 16 bis unter 65-jährigen	Anzahl der unter 16-jährigen / Anzahl der 16 bis unter 65-jährigen
Math. Einheit	%	%	%
Datenquellen:	Statistisches Landesamt Baden-Württemberg, Stuttgart; Statistisches Landesamt Rheinland-Pfalz, Bad Ems	INSEE Alsace, Strasbourg	Bundesamt für Statistik, Neuchâtel
Name der nationalen Statistik:	Bevölkerung nach der Bevölkerungsfortschreibung	Population municipale	Ständige Wohnbevölkerung
Art der Erfassung:	Die Bevölkerungszahlen werden auf der Grundlage der jeweils letzten allgemeinen Zählung der Bevölkerung nach den Ergebnissen der Statistik der natürlichen Bevölkerungsbewegung und der Wanderungsstatistik fortgeschrieben.	Vollerhebung	Vollerhebung
Bemerkungen zu den nationalen Statistiken:	Zur Bevölkerung zählen alle Personen, die in dem betreffenden Gebiet ihren ständigen Wohnsitz haben.	Zur Bevölkerung zählen alle in einer Gemeinde üblicherweise wohnhaften Personen. Ebenfalls dazu gezählt werden Obdachlose sowie in Wohnwagen auf dem Gemeindegebiet lebende Personen.	Die Wohnbevölkerung umfasst alle Personen, welche zu einem bestimmten Zeitpunkt ihren Wohnsitz in der Schweiz haben – unabhängig von ihrer Staatsangehörigkeit, Anwesenheitsdauer und Art der Anwesenheitsbewilligung
Ausschlusskriterien:	Nicht zur Bevölkerung zählen die Angehörigen der ausländischen Stationierungstreitkräfte sowie der ausländischen diplomatischen und konsularischen Vertretungen mit ihren Familienangehörigen.	Schüler, Studenten und militärisches Personal werden in der recensement de la population 1999 nicht am Ort Ihrer Stationierung oder Studienaufenthalts gezählt, sondern am Wohnort der Eltern oder am Wohnort vor der Einberufung.	Personen ohne offiziellen Wohnsitz in der Schweiz (z.B. Grenzgänger, die in der Schweiz arbeiten, Touristen, Besucher oder Geschäftsreisende) zählen nicht zur Wohnbevölkerung.
Zeitpunkt der letzten Volkszählung: (Vollerhebung)	Volkszählung 25.05.1987	Recensement de la population 2004-2008	Volkszählung 31.12.2000
Trinationale Vergleichbarkeit:	gut	gut	gut
Methodische Erklärungen:	Da die Resultate der recensement de la population 2004-2008 in Frankreich noch nicht nach Altersjahren strukturiert vorliegen, wurden noch die Daten der Volkszählung (RP) 1999 verwendet. Um die Vergleichbarkeit zu verbessern sind für Deutschland Daten aus dem Jahr 2000 und für die Schweiz Daten aus der Volkszählung 2000 verwendet worden.		
Klassifikation:	Quantile (mit geringfügig manueller Anpassung)		
Geographisches Koordinatensystem:	CH1903_LV03		
Copyright:	Die Datenherrschaft liegt bei den jeweiligen statistischen Ämtern.		
Autor / Kontakt:	Statistisches Amt des Kantons Basel-Stadt		
Letzte Aktualisierung:	14. April 2009 / bs		